Онлайн библиотека "Царское Село".

book-olds.ru

Вопросы, исправления и пожелания: **В телеграмм** - https://t.me/bookoldsru

Вконтакте - https://vk.com/club27459329

В ЖЖ - https://nemos19.livejournal.com/

в MAX.ру - https://max.ru/join/YBYQYAswU2vEb0xEJkwoRpKcqsGkOKt6HnBewxzTAzY **ИЛИ**

https://max.ru/join/5V1ZpZ4JlbdqNUl4E1HQG6Ydu47EqxBlqtgQOqt_-QU

в Одноклассниках - https://ok.ru/profile/580961151651/statuses

в Дзен - https://dzen.ru/id/60d85451e1217c46681c055d?tab=suites

или запрещенных в РФ :

в Фэйсбук - https://www.facebook.com/nilay.geglov

в Инстаграмм - https://www.instagram.com/nikigeglov/

в Твитере (ГРОГ) - https://x.com/Nemos19118434

Условия использования (Nutzungsbedingungen)

Пожалуйста, соблюдайте следующие условия использования: файлы предоставляются вам только в личных некоммерческих целях. Упомините библиотеку Царское Село при использовании документа. При дальнейшем использовании вы сами отвечают за соблюдение Прав третьих лиц, например, авторское право, ответственность и т.д.

Примечание: иногда документ содержит сохраненные текстовые данные, которые позволяют выполнять поиск в файле. Эти текстовые данные были обнаружены с помощью автоматизированной процедуры распознавания и имеют ошибки.

ОПИСАНИЕ ДОКУМЕНТА

Дело по именному указу о переноске из Зимнего дома Янтарного кабинета в Царское Село

Год: 1752

ID документа: Pre_lib 1796152

Количество страниц: 52

Источник: Президентская библиотека
https://www.prlib.ru/item/1796152

БИБЛИОГРАФИЧЕСКИЙ ПАСПО

Название: Дело по именному указу о переноске из Зимнего дома Янтарного кабинета в Царское Село

Год: 1752

ID документа: Pre_lib 1796152

КРАТКОЕ ОПИСАНИЕ:

Документ представляет собой исторический материал под названием "Дело по именному указу о переноске из Зимнего дома Янтарного кабинета в Царское Село". Издание относится к периоду 1752. Сохранено в фондах Президентской библиотеки (ID: 1796152).

Сгенерировано автоматически.

ФОНД _____

_____

ЦЕНТРАЛЬНЫЙ ГОС. ИСТОРИЧЕСКИЙ АРХИВ В ЛЕНИНГРАДЕ
Ф. № 470 Оп. № 82/576
Ед. хр. № 20
Напрано в отдел в тех. № 2, 3а... № 1267

ДЕЛО №_____

_____

_____

_____

_____

_____

_____

Начато _____ г.

Кончено _____ г.

19 л. 5

ЦЕНТРАЛЬНЫЙ ГОС. ИСТОРИЧЕСКИЙ АРХИВ В ЛЕНИНГРАДЕ
Ф. № 470 Оп. № (82/516) 1
Ед. хр. № 20
Напрано в отдел в тех. № 2, 3а... № 1267

На _____ л. описи.

РГИА
Фонд 470 оп 1 (82/576)
Дело 20

РОССИЙСКИЙ ГОСУДАРСТВЕННЫЙ ИСТОРИЧЕСКИЙ АРХИВ

Форма № 7

ЛИСТ ИСПОЛЬЗОВАНИЯ ДОКУМЕНТОВ

Фонд № 470 год _____ опись № 3 (82/516) дело № 20

Заголовок дела _____

Дата выдачи	Кому выдано (Ф., и., о.)	№№ использован. листов	Характер использования документов (если снята копия или сделана выписка—указать способ воспроизведения и кому выдано)	Подпись лица, использовавш. дело
27.07.95	Сводок			
05.03.2014	Малиновскому		сн	
23.05.16	Малиновскому		сн	
19.05.17	Кощунцеву		просм	
17.10.2018	Малиновскому		сн	

21 ЯНВ 2022 Сканирование для Президентской Библиотеки

Опись № 82/516/1 Кар Дѣло № 20
Разрядъ № Связка № 4219
Шкафъ № Полка №

№ 29 I

Архива 20

Прошения Дворянки Анны Степановны Дурнаго дома Енотарного сибирска Сидякиной Ели

1755 29

Ф. 129.

Г. Е. И. А. Л.
Фонд 420 Оп. 82/516
Ед. хр. 29

Центральный Государственный Исторический Архив СССР в Ленинграде

ЛИСТ ИСПОЛЬЗОВАНИЯ ДОКУМЕНТОВ

Фонд № 470 год _____ опись № 82/546 дело № 20

Название единицы хранения _____

Дата использования	№№ использованных листов	Для какой цели использован документ	Характер использования документа (если снята копия или сделана выпись—указать способ воспроизведения и кому выдано)	Должность и подпись лица, сделавшего запись
29/6 60				Кучумову
4.8.60				Кучумова
8.2.63				Будаеву
10/III-64				Яковлеву
2.3.64			просмотрено дело,	Мокиной
10.3.64			сдано по акту	Кучумову
4/VII-80				Чудинова
27/VIII-80			выдана выписка	Семенова
30/VIII-80				Семенова (с/у)
15/VI 86		5,13	Заместитель директора	Васильеву

Копія

1

Предложение

в Канцелярию Острогожскую

Сего числа сего года обер архитектор графа Ивана Ивановича Шувалова Василий Баженов объявил мне ея императорского величества повеление из Санктпетербурга указ (1-й) сей в Зимнем доме в Эрмитажном кабинете трех тех мастеров которыя его вновь комнаты поставили бережно разобрать и трех тех же мастеров которыя в Василия Баженова каменных и мраморных в Екатерининском и Мраморном дворцах работали и все оные в Царское Село отправить и показано будет отправя немедленно и наискрепко поставить сего числа в Зимнем доме в новых покоях для (2) живописного обмастерья Ивана Ерашевича отправить для работы в Село Царское, того ради для исправления дел, нужда в библиотекаршах имянного ея императорского величества указу трех сих Канцелярию Острогожских предлагаетца

Удержанного письмоводителя Ив. Ефимова

Е. 11 февраля 1755 го

Настоящий подлинно подлежало 11. дня 1755 г. Февраля за подписанием Канцелярии отдано № 3563.

Подлинный сей указ Канцелярии Острогожской отдан

Копия Протокола

Полка Ея Императорского Величества
Канцелярия Остроженя Господствующе Его Сиятельства
Господина Генерала Лейтенанта Инспектора Числа
Февраля сего дня 11 Полк предлагает сего 11
Числа обер Архитектор Граф Деларгеля Рапорт
Села царского Объявил Его Генерала Лейтенанту
Инспектор Ея Императорского Величества
Дворцовой Каменной Канцелярии (1) что Зимняго дому
Энтарнов кабинет в Коем Мастеров Потолок
рбся его отпадут Полнатно постановили Безно
разобрать и Вновь Гипманов Села царского Намёт
нарна Безно стенжде мастерами для поспа
шения где всем царск[им] показано бы[ло] отправ
ленно немедленно Инаярно подтвердить что Безсмен
ного Повреждения тбра Гипнесть К (2) Внутренного
Кабинета Ея Канцелярна отправ для рабо
Села царск[ого] Приказали Вышеном Энтар
нов кабинет мастеров плотников собрать
Безно избрав Безсмен Священ или Пав Напер
отправ свешетомянутых Командов Села царск[ого]
Гуреч[ем] Нашем Его тбра следовать Исполня
нарятно дав Ноги сошлись Безсмен[ные] Инстр
бытн тбра Его же Безно будет поставл
Безно что Инаяна Повреждения оно Невоз=
Ходать сотнев Нрутников Полк Вантор

Государственный архив Кировской обл

Строенен того села определено будет тогда
изыпосланному подмастерьев Фанцеть ехать
тогда немедленно явится в Ревенной магазеи
строенен того села коего послано для веденя
инаделашаго строенния в тот магазеи строе
ниемъ, а магазеи строенния зимняго дома ево
интендантъ инженерной капитанъ коего надсмо
трено будет изыпосланной мастеровъ отправил для
всякой помянутого надсмотра команда при
слана была немедля Полномоч Протопо Заго
ловскій инженерн дистрикен Замуилов свиде
тельства явилась явилась подписав дела 11 дня 1755
Протоколовщикъ Сенкайо родионовъ

Сличилъ Екатъ Коптевъ Брянцовъ Бадаевъ

По сему определенно изъ вышеписанны дела 11 дня
взимнюю магазеи под № 6494.
магазеи мартелев под № 6492
полковничи каланов под № 6495
вгоф инженерной магазеи под № 6496
животскино подмастерьев фанцеть под № 6493
Копиистъ Писемъ

Директоръ Полоземцовъ
Секретарь Алексѣевъ
Регистраторъ Салтыковъ

Я Строителя

Строителя

Мастера

Приказали

Новаго

Голосов —

Указ одно

ов Вместо

Книгов —

Отсов —

Тель ЕЕ —

Ешь

Надзиранья

Петра Брюсова

Ешь Сочь

в Архив

Ав 955 Іюня 9 дня Въ Вотчинной Коллегіи

Сіи Вотчинной Коллегіи Архивскаго Мастера

Александра Мартина

Второй

Тому указанно Вотчинной Коллегіи Архивскаго Мастеру Александру Мартину Вновь Зимнюю дорогу Вышадных Голосов Епишарю Набиулину сыскать Сыскав Вышеписанных Указов Вотчинной Коллегіи Архивскаго Мастера Александра Мартина Подлинно Доношеніе Епишарь Набиулин Сыскал Вышеписанных Указов Вотчинной Коллегіи Архивскаго Мастера Александра Мартина

По сорок
[illegible]
[illegible]
[illegible]

Его Императорского
Величества Государя Императора Всероссийского Самодержца
Милостивейшего Государя Императора
Высочайшего Его Императорского Величества
Указа Правительствующему Сенату данного
Сентября 20 дня
Его Императорское Величество Всероссийский Самодержец
Государь Император Всемилостивейше
Соизволил Сенату Своему Повелеть
Сенату Своему Повелеть
Сенату Своему Повелеть

[illegible] [illegible] [illegible] [illegible]
[illegible] [illegible] [illegible] [illegible]
[illegible] [illegible] [illegible] [illegible]

№ 4018 Пред Инд Отд: VIII Стол
Гурьев

Канцелярiя Дистровая

Ордена

Сего 1891 года 15 дня полицiймейстеру 1 части
Временно нашедшей быть обязанности Правителя
Вдовьяго Домо-Лiсарднаго полоцкаго Епитро-
нью кабинета подбирашiй онаго Библiотекарь
Надворный Совѣтникъ Ольбертъ =
Хранитель медальерной. Данiй =

Указъ

Канцеляри оттоманскаго благороднаго
императора Павлошнаго,

Полученнаго сего числа дошелъ
вамъ вѣдомства вашего Земскаго ис
правнаго заседателя нашего мартелова
сколонвѣнскаго Ея Императорскаго Вели
чества 20 для взыскания снятаго отомъ
Земскаго дома штрафнаго полоцкаго Епитро
ного кабинета подбирательнаго онаго
кабинета помяннаго Ея Императорс
скаго Величества дѣлъ вѣлопарнаго
мѣщанскаго чина кабинета Земскаго
Инвалидовъ мастеровыхъ людей знавшаго
этому кабинету дѣло сдѣлавъ потерей
могли ли ему штрафы подлежатъ отослать

В. З.
15 Iюня

1891

7

столя

Величества
пятнадцатаго
поступившаго
являющагося
ему штрафа
суда хранить
онаго нача
ства дома
ваемаго
бязанность
над вещей
ланному
о мартелова
дня 18 дня
ланнымъ
Секретаря
Милле
дня 20

...ное ... ...ладяне ...
...дольно ... ...ладяхъ
...ущено ... ...ловкъ ...
...ипторъ ... ...ородскъ ...
...гополя ... ...ольно ...
...ватъ ... ...ъ ...
...ипторъ ... ...ородскъ ...
...ловкъ ... ...гополя

...ыное ... ...ъ ... ...ъ ...
...ок ... ...ъ ... ...ъ ...
...ипторъ ... ...ородскъ ...

...ъ ... ...ъ ... ...ъ ...
...ъ ... ...ъ ... ...ъ ...
...ъ ... ...ъ ... ...

Указ

Его Величества
Государя Императора
Петра Великаго
Самодержца
Всероссийскаго
Отца Отечества
и
Государыни Императрицы
Екатерины
Алексеевны
Самодержицы
Всероссийской
Московскому
Губернскому
Магистрату

Его Величество Государь Император Петр Великий Самодержец Всероссийской Отец Отечества и Государыня Императрица Екатерина Алексеевна Самодержица Всероссийская Московскому Губернскому Магистрату

Указали: Сего 1724 года Генваря 15 дня повелено в Государственной Коллегии Экономии в Экспедиции о Государственных Вотчинных и Поместных Дворцовых и Архиерейских Синодальных и Монастырских Крестьянех и Бобылех Которые Переписаны по Последней Переписной Книге 1710 года Которая Переписная Книга Хранится в Государственной Коллегии Экономии Архиерейских Синодальных и Монастырских Крестьянех и Бобылех Которые Переписаны по Последней Переписной Книге 1710 года Которая Переписная Книга Хранится в Государственной Коллегии Экономии

Повелено

1755 Дня 15 Дня

Дела Сухтольма

Дела Ея Императорского Величества
Канцелярия Бипровенех горепортъ напечатана
Августа сего дня 18 сентября 1794 года
Мастера мартелия подбуранив отдавляющаяся
Всело царское изъ Знатнаго Винняго дома изгорания
Полотенъ Ситарного набивнаго холста куяцъ
Ошесть сотъ аршинъ которон водяной нанъ
Щелуи сего 1814 года определено отдать Вонсе
Вашего Августа назначение на благословенныхъ
Какъ онъ вышеномянутыи репорто являетъ
Отдать надлежитъ ли нынъ сущей бестев
Дать ивдавременно мартель или присланному
Вчего сроснимов, изъ коей полны сущей мартель
Для всели подъяшихъ послать Августа 1814 года
1755 за легшион руковъ заподписанемъ
Канцелярии Бипровенех Вашрепов Секретаря
Алеша Медлинна Справоколи Ея Милс
Вадим Дов

По Вашимъ отпискамъ Инсарзавив Кирпичнивъ
Посланы 1814 года 21 дня
Кирпичнедуевъ по 6794
Мастербмирталяв по 6795
Капитанщ Обляновъ по 6795
Отдалимыхъ книгъ

Августа Сланцов Секретаря
Ясов Свистунив Ко
Ег20 Салтанов

Отношение для перевоски Ситарного
набивного холста куяцъ

Промемория

Канцелярии Острова Санктора
Строения Его Императорского Величества
Дела Царскаго Села Его Императорского Величества
Указ Елярхов Штабсъ Капитана Ивана Ивановича Ивашкина
Генерала Адъютанта Графа Ивана Ивановича Ивашкина
Генерала Адъютанта Графа Ивана Ивановича Ивашкина
Его Императорского Величества
Указ Его Императорского Величества
Зимняго дома Энтарнаго кабинета
Его Императорского Величества
Указ Его Императорского Величества
Царскаго Села Его Императорского Величества
Царскаго Села Его Императорского Величества
Царскаго Села Его Императорского Величества
Царскаго Села Его Императорского Величества

Подъ сія
~~Подъ сія~~ подъ Ея Императорскаго
Величества Высочайшія отъ всѣхъ Отъ
дѣленій Знатнѣйшихъ Энпарнокъ кабинетовъ
матеръ мартеихъ собратовъ берефонда
и братовъ своихъ или паче на лефон-
Отрасти Сывшетомянотовъ помѣдовъ всего
Числа прочемъ нашлемо ему подлежа
Добратъ хемотретъ напротно фабы-
неля Сотныхъ берефенке, итоторыхбытни-
тпда ежъ мартеихъ где повелено
будетъ постаи бережно ихъ инпанова.
подрефдныхъ онолъ небыло ходити б-
Сотныхъ херобныхъ полъ Санторъ Строже
того ежа опредѣлено будетъ то хочно
тѣхолъ подлатерьвъ фодѣлтъ ехатъ
тпда немедленно за Вхтнъ Ерегіонъ
Санторъ Строгнъ того сежа
Сторъ ежа Главнаго Главоваго
помянутого нашлетора ежа Главнаго Главоваго
~~Ея Императорскаго~~ подъ Ея Императорскаго
Величества Указъ апдъ на лефало
отпомъ Указъ тѣлѣсти

Ежа дес 1756го

В году девятьсот пятнадцатого [illegible]
[illegible] [illegible] [illegible] [illegible] [illegible]
[illegible] [illegible] [illegible] [illegible] [illegible]
[illegible] [illegible] [illegible] [illegible]

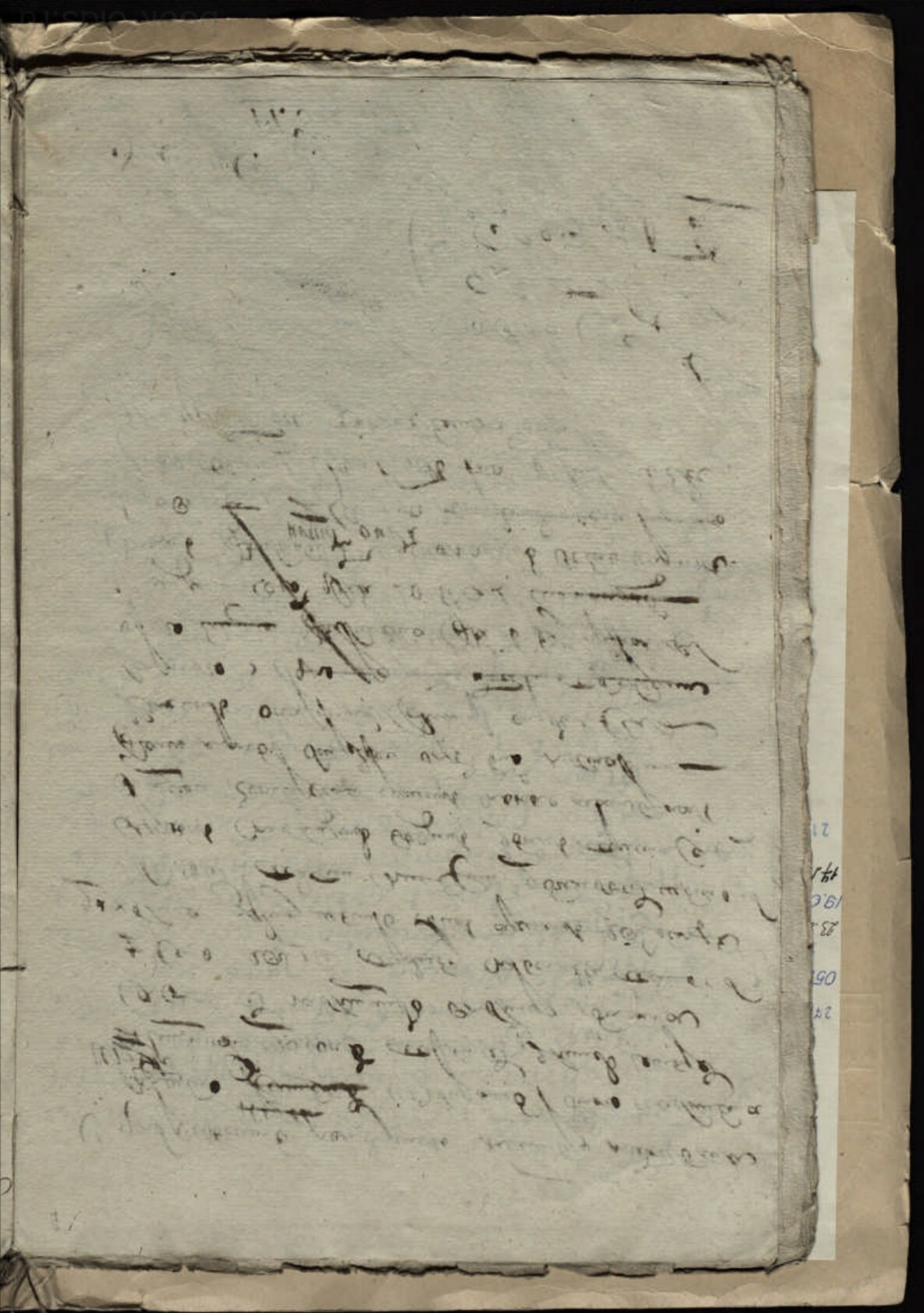

№ 4176 Подана в Сенат 8 дня 1755 г. Валентин Конон[illegible] чинить правеж в пользу Киевского ра[illegible] Преосвященнаго.

Промеморія

ЕЯ Императорскаго Величества указами отправлены для церковного Каменнаго строенія в Острогожскую Провинцію Ея Императорскаго Величества Указу присланы были церковные Священническо. Ея Императорскаго Величества дому для удержанія водяных сторон Епархіальной Уборы: но за отлучкою мастера плотничья инструменты не были высланы, за неприсылкою которых плотничья работа последовать не могла почему ради благополучнаго для онаго Епископскаго Каменнаго строенія Острогожскую Епископію, для скорейшаго вместо не бывших в штуке плотничьих инструментов доставить надлежит Каменщика двух мастеров сростинов Каменщиков Острогожскую Епископію благополучно отправить. Ея Императорскаго Величества Указ Августа 7. дня 1755 года. Петр Урлеев.

Протоколист Иван[illegible]

Канцелярист Данило Упад[illegible]

Выдано Сие
Свидетельство
Каширскаго
Сего числа Вексе
кселя Ва
торговца
(Сарафанова)
Дмитрия
Иванова

Сие Свидетельство Каширскаго Второй гильдии купца Дмитрия Иванова Сарафанова дано в том, что он, по объявлению своему, в нынешнем 1777 году торгует с Каширского

По указу Ея Императорского Величества Государыни Императрицы Елисаветы Петровны Самодержицы Всероссийской и протчая и протчая и протчая Государственная Вотчинная Коллегия слушав доношение Ея Императорского Величества Придворной Конторы о отводе под Государственные Ея Императорского Величества Дворцовые строения земли, состоящей в Санкт Петербургской губернии в Ямбургском уезде, на реке Луге, в Ивановской пустоши, при которой состоит мельница о двух поставах, и о выдаче за оную земли в Шлиссельбургском уезде, в Ладожском Ладожского Успенского монастыря

[illegible] рублей [illegible]
[illegible] рублей [illegible]
[illegible] рублей [illegible]

12

Посем определенным указа посланы
августа 11 дня
шишман андреев ло №7634
Хаджиташ деянов ло №7626
промемория видинского ло №7627

Подлинъ писетъ
Главе Секретарь Михаил
Ермолаев Семенов

№ 4956 [illegible]

№ 2435

Промеморія

Ея Императорскаго Величества Лейбъ-Кампанскаго Его Императорскаго Высочества Великаго Князя Петра Ѳедоровича полку Капитанъ-Лейтенанту Ивану Ивановичу Елагину.

Посѣи пролѣсиѣ трѣвы емѣе вѣсѣрено
сѣло: пѣ Епіфаніе ѣ вѣ Зерналѣ Ети
лѣстроѣ стѣла прѣ Сѣкатѣ пѣтѣ
бѣрнѣ стѣклянныѣ нашѣ Пилѣтѣ
Ѣѳѳофтѣлов Мѣлѣ Павловской
сѣѣнѣ Вѣшѣй сѣнные Пиля стѣѣ стѣла
Ѣѳѳ
Падая шѣтѣя Ѣѳѳ Енаѳѣщатый
Мѣлѣ Павловской

Копия с Путной

Полка Ея императорского величества

Канцелярия строений слушав промемории дей-
ствы строения села царского сего августа 10 дня
Коеб ответствие помянному Ея императорского
величества указу взятой изшняго дому енпаго
двора сыарно сее вномнате стоящие мне нача
шомо поделичине тои комнаты недостало
Пяти тиятерть кои столярнов врезнов работов
Всено сприсласть насех то сило, аштем с
Пилястрам належит Верхалнов стено десять
Ветхнофя сто тринанцеяри остроенеи тпанше
стела есть примагазеня останше вонопдеенх
тарнои комнаты нетоле поделено вло помяновых
Верхалные стена десять штыв тприлаг
Сто сто царнов бетволодения, аштранов цех
варны паполшои попазать вешетисанные
цвентарному двор Верхалные тиятерные стени
Привдешни стеляноб завода шестица, ашенов
Сатноя малая штыбы подвенапцати роблеть
Принавали оному паполшому вешевознаеное
сило тб Верхалноб двесть шохбь тринав
ваня деньги полнон цены вевшы квать пр
данному испанторы строения села царного
Записав оные в росхо а деньги в приходе

одобрить выдать сыо
двадцать штыбь

С 26

Дом
Господин поручик и кавалер Павлоцкому 1755 авре
сенков Кантор Коломенский Дворянин Сын твой
Сего Июля 26 дня Репортовал ко мне что
Кабинет Ея Императорского Ве
личества высочайшего Двора повелено Янцарон
Сего оного Кошешень, а полковые Земляные
Стена живым Огнем быть Стеляных
Заводов пои Тевлянея всегодно Быть немое
Палинной Протокол Записки Канцелярии отпра
Ежен Вашрегов Гарнизара Я пока сей Рапорт
Подписал августа 26 дня 1755 году
Подлинной Подписал Капитан Гринев

Подлинной Стена Вышеписанной Глаголев

Посем определенно промемория из Казанской послано.
августа 28 дня
Висящее село под № 8229
Щехвостов Павловском под № 8228
Подлинной писмена Елизаветинской Слободы
Михайло родичев № 1120
Салтыков

посыла Поручик
Солдатов Стеле
рилоты

4830

Промеморія

Ея Императорскаго Величества
Генералъ строгивъ сія Царскаго Архивуса
ріи въ Острогожскъ; сіяго Сентября 6 дня по Указу
Ея Императорскаго Величества Острогож
скаго строгивъ сія Царскаго Потромеморіи оного
Канцеляріи Опредѣлено Таможовать Трубо Бата
Его Кималевщіяго съ Сія Царскою въ Взятому
Помѣщикому Ея Императорскаго Вели
чества Указу Земляного дому Гитарному
Убору состоящихъ въ Домостіи Канцеляріи
Острогожскъ Врученные Пилъстрово
Листъ стюлъ Сія Царскаго Опустить
Здѣлать Посланному для Приему онаго Ко
Капитану Лазарь Лаврову; Азать стюлъ
Дубовъ Сиятая Подъ Вышиною Орѣгинои. Ко
Канцеляріи Острогожскъ Подъ Вышеписаны
Записаду шпуны Этого стю Двадцать
рублевъ, Отъ Канцеляріи Острогожскъ Опредѣлено
Ано Принять; Канцеляріи Острогожскъ
Благословитъ Учинить отписомъ По Ея
Императорскаго Величества Указу
Сентября 9 дня 1755 году

Подлинной рапортъ подписали

Коллежскій Асессоръ

27
05.
23.
19.0
14.
21

№ 5103 По делу Сытина 29 д. 1855 г. Записка

№ 3006

Ко Мемория

Ея Императорского Величества
Кабинетов строения Села Царс-
кого Вацеляпию Острогожскаго Пра
главном Земском Полцеляріи, Вкан
торе строения Минувшаго Июля
25 дня Промеморіею Объявлено -
что Полученною Ея Император-
скаго Величества Указа состоя-
лись взяты Домс Вотарнои
Канцеляріи всего Царскоє Отделе
Села Ювирания Онаго Кабинета
Опщено Вспольцеляріи, Острогожс-
каго Земскаго Ящикоєв Долею Пяти
Длиноє четвіреєв Полщиноє Сто
лпіаго Днима сто с Гвоздєи Трех
стоєв Тысяча пять сотъ Дахол
ста Ярщ: шесть сотъ Двацать
гвоздєи Врасновіхъ Пяти Шестна-
Дцатиловіхъ шесть сотъ Вершок
толщиноє Водинъ Днима Пирисла
сленія Вощанаи четвіреста Ар-
шинъ Понеже материалы Кан
целяріею Вспрошены Определено По-
ставить Вощаную Капцеляріи
при Села Царскаго; Того ради

27
05.
23.
19.0
17.
21

Подлинный императорского
величества кабинета
сего царского отправления. отпарного дела
первомы дилянно холопа Ивашк
чтобыстра дворянщата дашня
пятьдесят девятин дворянства чтобы
ре дашина столового пахатн
пашенного ренного тюлщинов со-
дин дним сто чтобы сажень
законоположению всего того напро-
сили сего царского отправле
обратно взяще[м]в отпустили
потребуя присяги отправляющимся
инструкции безсоновбим изволено
ивашк[а]лярия бутурлин отдание
они[м] материалом слободчик
учинить по ея императорского
величества указу сентября 28
дня 1755 года

Петр Гр[и]бов

Архивариус Яков Алексеев

Копиист Михаил Иванов

Копія

Ея Императорскаго Вел[ичества] Всепресвятая Канцелярия Остроженскаго Слуцкаго Полковника Сентября 29. дня 1755 года Ея Императорскаго Вел[ичества] Всемилостивейшаго Государя Указу данного Всякому Отставному Рядовому Драгунскаго Полку Капитана Ивана Ермолова Остроженскаго Слуцкаго Полковника Ивана Ермолова Сын Ермолов Ведомо Сей Аттестат Ея Императорскаго Вел[ичества] Всемилостивейшаго Государя Указу данного Всякому Отставному Рядовому Драгунскаго Полку Капитана

Посемъ опредѣленнѣ дѣлать исправленіе по слашы
Капитанъ Обязовъ лѣта 9403 } октября 5 2-го
Епископъ села Ирского лѣта 9404 }

Подлинный писецъ } Дмитрій Молоденъ
Евдокимъ Ананьинъ
Ѳедоръ Ѳ. Сѣнинъ

Въ Канцелярию Построенiя Штукатурнаго дѣла
Мастеръ Александръ Мартелiй Стараясь по
линно присемъ подписать Изъ принятыхъ вами
вчерашнемъ 755 годѣ изъ убиранiя взятого изъ
Зимняго Ея Императорскаго Величества
дому всего царскаго Китарнаго Кабинета
Капитана дѣяпова, Штукатуры Григорья
разныхъ матерiаловъ полное число сего
порозы действительно ~~Какихъ~~ сколько убиранiя
употреблено: Изъ тѣмъ осталось сполосъ
сего у Іосифа Сентября 30 дня

Подлинной пишетъ Китаръ Яковъ Мелинъ
Канцеляристъ И: С:

27

05

23.

19.0

14.

21

№ 5210 Указ Октября 7 дня 1755. г. в Правительствующий Сенат. Справка. Слушали. Промемория

Ея Императорского Величества милостивой государыни царевны и Великия Княжны Екатерины Алексеевны Комнатная Ея Императорского Величества девка Авдотья Иванова Дочь Зернальная тяжкою болезнию стала Ноября 1754 года Декабря 5 дня сего 1755 года в ночи преставилась. Для погребения ея тела Ея Императорского Величества Комнатная девка Авдотья Иванова Дочь Зернальная просит Ея Императорского Величества Указу.

Ноября 31 дня 1755 года

Ея Императорского Величества Указ Правительствующему Сенату

Копия с Указа в Экспедицию

24
05
23
19.0
171
21

Ея Императорскаго Величества, благочестивому Государю Царю
и Великому Князю Петру Федоровичу всея Великия и Малыя
и Белыя России Самодержцу, Государю всемилостивейшему
от Императорскаго Величества Придворной Конторы
Придворнаго Парикмахера Ивана Иванова сына Ефимова
Челобитная.

Всемилостивейший Государь, Царь и Великий Князь Петр Федорович
всея Великия и Малыя и Белыя России Самодержец, Государь
Всемилостивейший!

Вашего Императорскаго Величества Придворной Конторы
Придворный Парикмахер Иван Иванов сын Ефимов Вашему
Императорскому Величеству Всенижайше челом бьет.

Послано на Санктъ Петербургъ
Сентября 6 дня Вахтмейстеръ
Пилястретъ стекла 1 неровъ 1
надобъ 1 линовъ потрескатъ 1
сполосинов шярнов тоолщинадцать 1
линовъ Шихвастовъ Маркелъ Поповской

Пи Сарай Мехторъ Ефремов

Октября 13 дня
1755 г.

Выписка протокольная

Дворцовая канцелярия Его императорского величества
Астраханских дворцовых имянторы строения Села
Царского подданных сего октября 7 дня сего требует обоих
сих имеющихся ведомстве оных канцеляри Земляных
Имянторы два сажень длинов дабы аршинъ пятих
Сотнях шаженов вместе вершковъ, подождаче оных
Деятнай лазарь матров стрелб оного подданных
цене денегъ, апосправих спатнаных двенадцать тысяч
Мдов тяжелорожья стекла для приказанна третнаго
Заготовления имеющих, авлинувшемь августе мце
По требованью реченной Конторы строения Села Царского
Для обжания имеющагося ото Села Енотаевского набянна
Вышеуказ дворовых определено быть Здешней
Земляной Заводовъ тяжелорожье Земляной стекло
Десять подписанной вышеуказ Главноштого
цене подписанных рублевъ стекло пок мдов
Сотнях пядь длинов подписанных потри столов
нов, шажны подписанных двенадцать тысячь
нив имеющихся нях приказанна канцеляри дворо
вых, потребных описанных Конторов двадцать
Противъ сего определенных поступить Земляных
Заводовъ мдов обходятца вышеприказали оных
находящихся приказанна тяжелорожье двенадцать
стекла дабы вполнятое село царское стои
Ело законых напред денегъ тростнай описаных

обошлись приказанна вышеприказ село
тяжелорожье двенадцать тысяч

27
05.
23.
19.0
17
21

определенной тридевостодесять семиланей заводовъ
Сыновъ подпапщиковъ почтовыхъ ровъ Заплено изъ
бывшей вторыя инпекторы того села царского
Капитанъ листовъ запасавъ взоскъ сорокъ пяти
денегъ всего сорокъ восемь рублевъ выдать капитанъ
для запасни впредь выше половинной суммы ка-
питанъ андреевъ ноте полагать сонъ капитанъ
Яковъ, для всякой инспекторъ строения села царского
Протоколовъ Петиционъ в протоколъ заседательной
Канцелярии вторыя запасовъ Секретаря слъ
Хапилеровъ сего числа отдалъ отпись 13 дня 1755 г
Капитанъ Андреевъ Петровъ Григорьевъ

Капитанъ Яковлевъ писарь Гавриловъ
Кирпичниковъ

Посыл определения протокола Яковы посланы октября
16. дня
вышлов село № 9817
капитанъ андреевъ № 9829
села 13 капитанъ Яковлевъ № 9699

Подлинной лишенъ

Итого пронумерованных двадцать

одинъ листъ

Архивариусъ

Сурдолегория

Милостию Божию Высокопреосвященнейшему Архиепископу Новодевичья монастыря Сурдолегория

Для объявления Его Императорского Величества

Указа Правительствующего Сената

Сего Декабря 29 дня

1752 года

РГИА

ЦГИА СССР В ЛЕНИНГРАДЕ

В настоящей единице хранения

20 Ф № 420 оп. № 82/546

23 /двадцать три/ листов

Подпись _____ Дата 23/ 06 12 г.

Пров 4.8.20 Ск

ПРОВЕРЕНО

Дата	Подпись	Дата	Подпись	Дата	Подпись
8.2.63	Бар.				
10.3-64	Лапшун				
9.12 87	[illegible]				
27.07 95	[illegible]				

РГИА Проверено

Последний номер листа - 23.
Обложка - I.
Итого: 24 (двадцать четыре) листа.
Повреж.: 21, 23

05.03. 2014

23.05.2016 [illegible]
19.05.2017 [illegible]
17.10.2018 [illegible]
21 ИЮЛ 2022